

Gesuch um die Benützung der Eventhalle

Für Terminanfragen bzgl. Besichtigung und oder allgemeine Auskünfte bitte direkt mit den Mitarbeitenden beim Bauamt (Tel.: 081 928 29 60 oder E-Mail: Bauamt@gemeindeflims.ch) Kontakt aufnehmen.

Veranstaltung:

Organisation / Verein _____

Art der Veranstaltung _____

Beginn (Datum) _____

Ende (Datum) _____

Zeit (von/bis) _____

Verantwortliche Person:

Name / Vorname _____

Adresse _____

PLZ / Ort _____

Geburtsdatum _____

Telefonnummer _____

E-Mail _____

Gewünschte Ausstattung:

Mobiliar:

50 Tische (160cm x 80cm) gewünschte Anzahl: _____

19 Stehtische (Durchmesser: 58cm, Höhe: 115cm) gewünschte Anzahl: _____

338 Stühle gewünschte Anzahl: _____

Rednerpult (wenn ein Mikrofon gewünscht wird, bitte Beschallungsanlage bestellen)

Küche
Die Küche besteht aus einem kleineren Einbaukühlschrank (160 Liter), einer Industriespülmaschine, einem Umluft-Backofen 600x400 und drei Induktionsherdplatten inkl. Dampfabzug.

- Geschirr (> *Reinigung durch den Gesuchsteller*)
- 2 Kühlschränke (je 335 lt) hinter der Theke gewünschte Anzahl: _____
- 5 mobile Abfallbehälter gewünschte Anzahl: _____

Technik:

- | | |
|--|-----------------------------------|
| <input type="checkbox"/> Beleuchtung der Bühne | <input type="checkbox"/> Beamer |
| <input type="checkbox"/> Beschallungsanlage ohne Betreuung | <input type="checkbox"/> Leinwand |
| <input type="checkbox"/> Beschallungsanlage mit Betreuung | <input type="checkbox"/> _____ |

Festwirtschaft: **Nein** **Ja**

- | | |
|---|----------------------------------|
| <input type="checkbox"/> Getränkeausschank (bitte Art angeben: <input type="checkbox"/> alkoholisch <input type="checkbox"/> nicht alkoholisch) | |
| <input type="checkbox"/> Ausschank von gebranntem Wasser | <input type="checkbox"/> Speisen |
| <input type="checkbox"/> Tombola / Lotto | <input type="checkbox"/> _____ |

Bemerkungen:

Der Gesuchsteller erklärt, das Reglement über die Vermietung öffentlicher Räume, die Nutzungsvereinbarung für Liegenschaften der Gemeinde Flims und die Brandschutzbestimmungen zu kennen. Die Dokumente sind auf der Homepage www.gemeindeflims.ch abrufbar oder können bei der Verwaltung bezogen werden.

Die im Bestuhlungsplan festgelegte maximale Personen-Belegungszahl von 338 darf nicht überschritten werden. Der Mieter ist zu jedem Zeitpunkt der Veranstaltung verantwortlich, dass die maximale Belegungszahl nicht überschritten wird und hat unverzüglich für die Wegweisung der überzähligen Personen zu sorgen.

Die Fluchtwege müssen offen bleiben und dürfen nicht eingeeengt werden.

Dem Gesuchsteller ist weiter bekannt, dass in allen öffentlichen Gebäuden das Rauchen untersagt ist. Der Gesuchsteller ist dafür verantwortlich, dass dieses Verbot eingehalten wird. Zuwiderhandlungen werden gemäss kantonaler Verordnung geahndet.

Der Gesuchsteller ist dafür verantwortlich, dass die Bestimmungen über den Ausschank von Alkohol an Jugendliche (kantonales Gastwirtschaftsgesetz Art. 2) durchgesetzt werden. In der Gemeinde Flims gibt es keine Polizeistunde. Nachtruhe ist um 22:00 Uhr. Einsätze der Gemeindepolizei aufgrund von Reklamationen werden gemäss Gebührentarif der Gemeindeverwaltung Flims dem Gesuchsteller verrechnet.

Die Anlage wird besenrein zurückgegeben. Die Endreinigung erfolgt durch den Hauswart und wird mit CHF 50.00 pro Stunde verrechnet. Das Geschirr muss selbst gereinigt werden. Allfällige Nachreinigungen durch den Hauswart werden ebenfalls mit CHF 50.00 pro Stunde verrechnet.

In den nächsten Tagen werden wir Ihre Reservation schriftlich und mit den Kontaktdaten des zuständigen Hauswartes bestätigen.

Datum

Gesuchsteller/in (Stempel und Unterschrift)

Einreichung: Mindestens 4 Wochen vor der Veranstaltung per Post an das Bauamt Gemeinde Flims, Via dil Casti 2, 7017 Flims Dorf oder per E-Mail an Bauamt@gemeindeflims.ch.

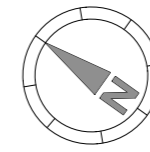

Total max. Belegung: 338 Personen

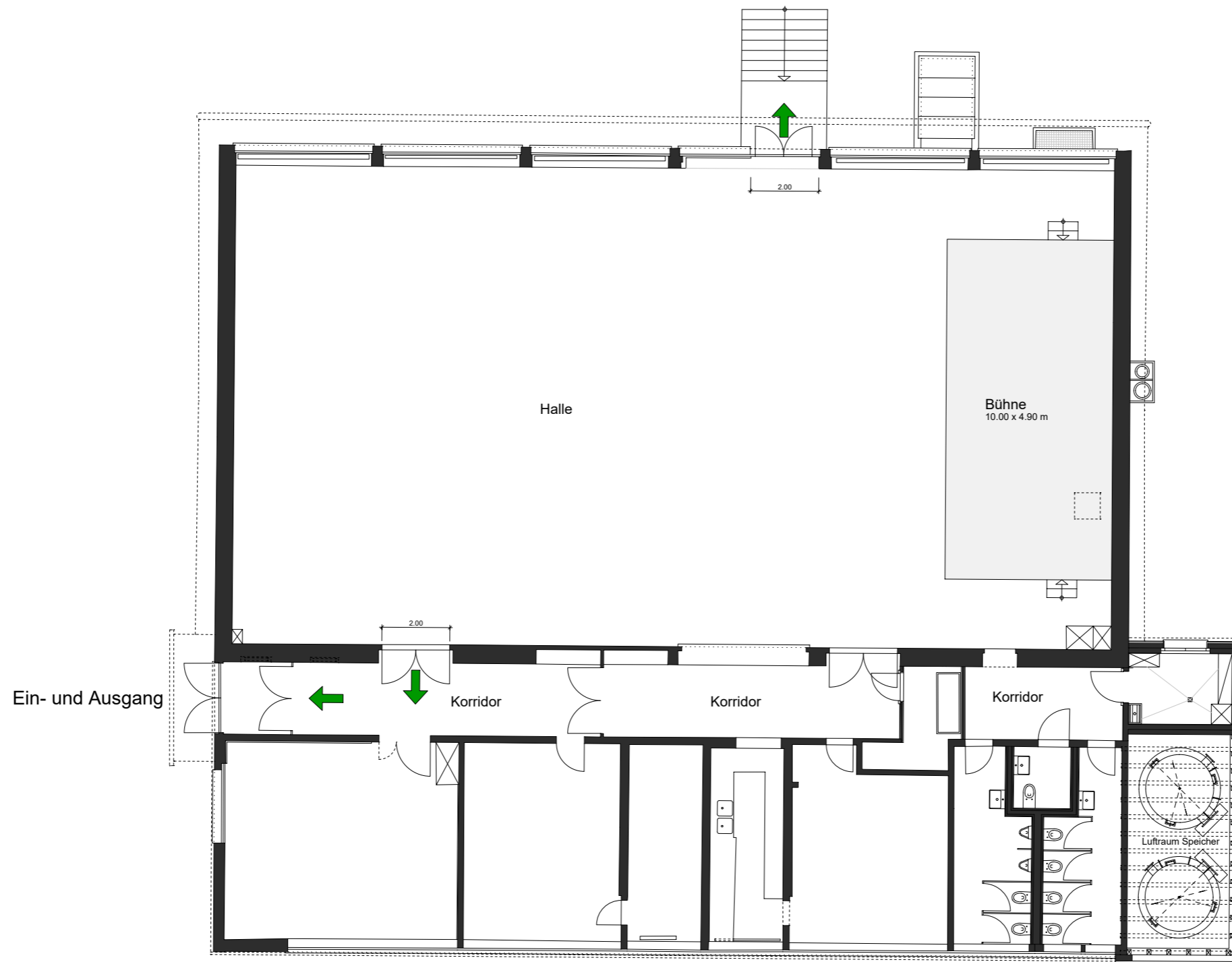

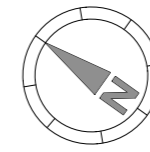

Gemeinde:
Flims

Parz. Nr.:
303

Dieser Plan darf nicht ohne die Zustimmung des
Eigentümers veräußert, vervielfältigt, weitergegeben
oder für Planungen genutzt werden.

Anzahl Reihen:	18
Anzahl in Reihen:	18 Stk.
Total Belegung:	324 Personen
Total max. Belegung:	338 Personen

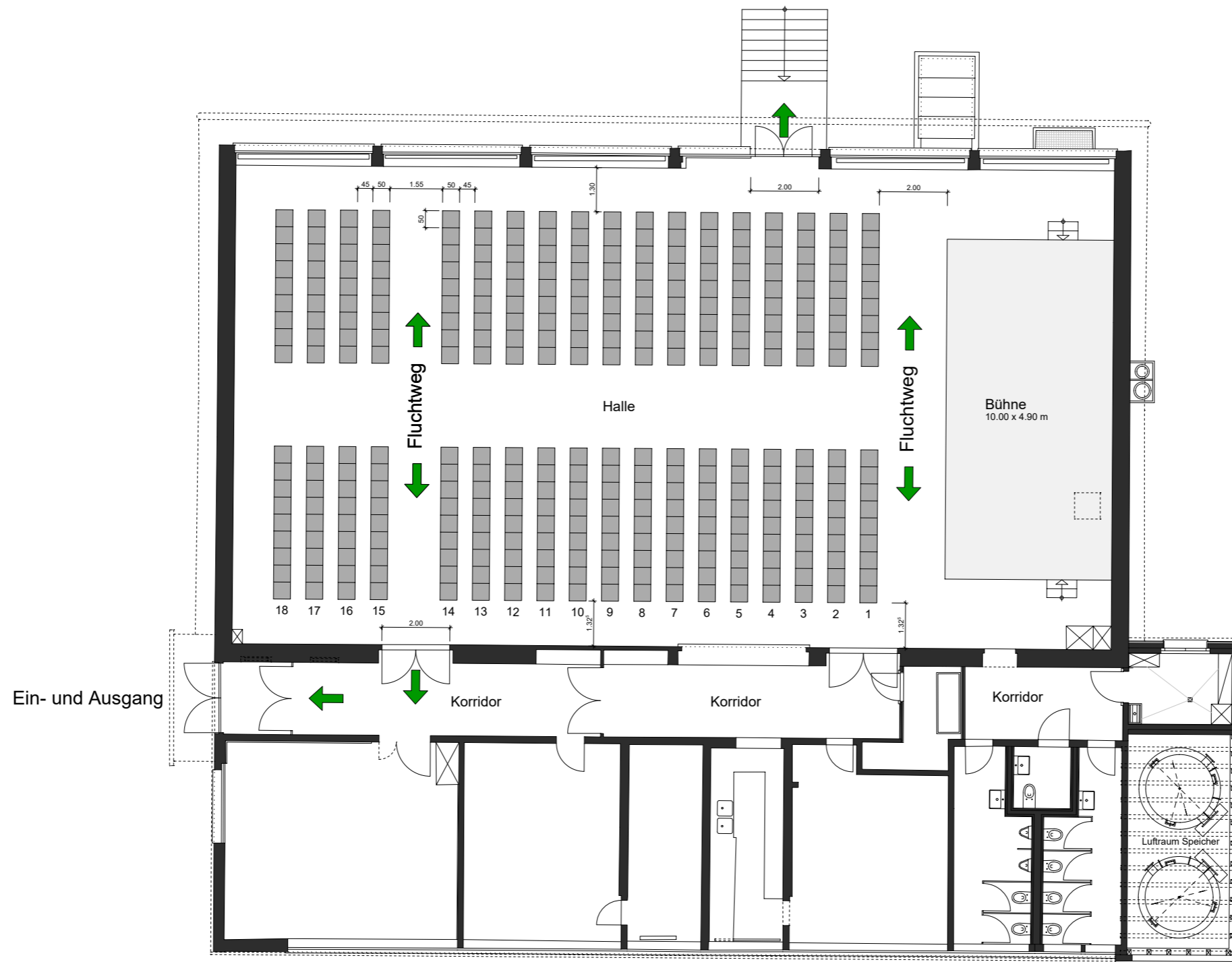

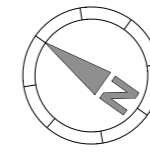

Gemeinde:
Flims

Parz. Nr.:
303

Dieser Plan darf nicht ohne die Zustimmung des
Eigentümers veräußert, vervielfältigt, weitergegeben
oder für Planungen genutzt werden.

Anzahl Tische:	50 Stk.
Anzahl Personen:	4 Pers./Tisch
Total Belegung:	200 Personen
Total max. Belegung: 338 Personen	

